BOLETINES INFORMATIVOS
FORMACIÓN

Del 15 al 22 de enero de 2025

PRESENCIAL ..... **COMARCA**

El Provencio

SERVICIOS DE RESTAURANTE



*Certificado de Profesionalidad
*Mañana 1429 h

687861144
rebema68@gmail.com

Inscripciones: hasta 11 de feb de 2025

OPERACIONES BÁSICAS DE COCINA



*Certificado de Profesionalidad
*Mañana 772 h

687861144
rebema68@gmail.com

Inscripciones: hasta 13 de feb de 2025

Pincha encima para seguirnos en:

BOLETINES INFORMATIVOS
FORMACIÓN

Del 15 al 22 de enero de 2025

PRESENCIAL ..... **COMARCA**

Mota del Cuervo

TALLER DE TEATRO

*Adultos: Lunes (19:30-21:30)
*A partir de 6 años: Lunes (17:30-19:30)



600 418 507
aeraculturamota@gmail.com

Inscripciones: hasta 27 de enero de 2025

San Clemente

ATENCIÓN SOCIOSANITARIA A PERSONAS DEPENDIENTES EN INSTITUCIONES SOCIALES

*Certificado de Profesionalidad nivel II



Visita Servicios Sociales
969 30 12 37

Inscripciones: hasta 23 de enero de 2025

Pincha encima para seguirnos en:

BOLETINES INFORMATIVOS
FORMACIÓN

Del 15 al 22 de enero de 2025

PRESENCIAL ..... **EXTRACOMARCAL**

Villarrobledo

CURSO DE MECÁNICA

*Certificado de Profesionalidad

967 14 36 45 661 01 94 21

OPERACIONES CON CARRETILLAS ELEVADORAS

*20 h Mañana



967231601

PYDHINAREJOS@HOTMAIL.COM

Inscripciones: hasta 20 de enero de 2025

ACTIVIDADES AUXILIARES DE ALMACÉN

*240 h Mañana Desempleados con E.S.O.

cursosjuventudvillarrobledo.com

Inscripciones: hasta 10 de feb de 2025

BOLETINES INFORMATIVOS
FORMACIÓN

Del 15 al 22 de enero de 2025

PRESENCIAL ..... **EXTRACOMARCAL**

Villarrobledo

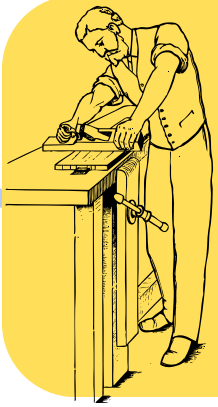

CARPINTERÍA METÁLICA

*** 4h- Viernes 17 de enero 8:00 - 12:00**

635 040 065 PREVE CAM

COMUNICACIÓN Y COLABORACIÓN CON HERRAMIENTAS DIGITALES

*** 40 h**



967 14 72 73

Inscripciones: hasta 27 de enero de 2025

CURSO ALBAÑILERÍA

8:00-14:00

S-18 ENERO V-24 ENERO S-25 ENERO

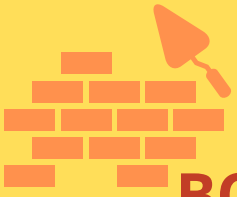

967 13 83 52

BONIFICABLE PARA EMPRESAS

BOLETINES INFORMATIVOS
FORMACIÓN

Del 15 al 22 de enero de 2025

PRESENCIAL ..... **EXTRACOMARCAL**

Tomelloso

SUMILLERÍA Y MARIDAJE



***20 h Tarde**

926501178
JAIME@CEAT.ES

Inscripciones: hasta 16 de enero de 2025

INTRODUCCIÓN DE LA IA A LA EMPRESA



***30 h Mañana y Tarde**

615287344
formacion@itecam.com

Inscripciones: hasta 17 de enero de 2025

BOLETINES INFORMATIVOS
FORMACIÓN

Del 15 al 22 de enero de 2025

ONLINE

CREACIÓN Y GESTIÓN DE FESTIVALES



180 h- Jóvenes en garantía juvenil

cursosjuventudvillarrobledo.com

Inscripciones: hasta 21 de enero de 2025

IA GENERATIVA APLICADA

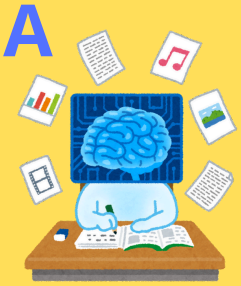

170 h- Jóvenes en garantía juvenil

cursosjuventudvillarrobledo.com

Inscripciones: hasta 4 de feb de 2025

JAVA

18 semanas 9-14:30 h

Java Inscritos en Garantía Juvenil

cursosjuventudvillarrobledo.com

Inscripciones: hasta 11 de feb de 2025