

BOLETINES INFORMATIVOS

SUBVENCIONES

Del 15 al 22 de enero de 2025

NUEVAS

DUDA/CONSULTA 620 612 464

AYUDAS DESTINADAS AL FOMENTO DE LA INVERSIÓN EN MATERIA DE ENOGASTROTURISMO

Beneficiarios

LÍNEA 1:Hoteles-Restaurantes-Bares y Cafeterías

LÍNEA 2: Bodegas-Almazaras-Queserías

Hasta el 13 de marzo de 2025

+información

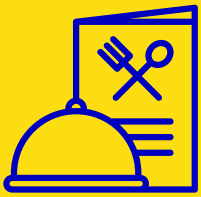



A.D.I. el Zancarrón

Pincha encima para seguirnos en:



BOLETINES INFORMATIVOS

SUBVENCIONES

Del 15 al 22 de enero de 2025

NUEVAS

DUDA/CONSULTA 620 612 464

AYUDAS PARA LA CONTRATACIÓN A LAS PERSONAS TITULARES DEL CHEQUE EMPLEO

Objeto

Contratos formativos para la obtención de la práctica profesional

Destinatarios

Empresas, entidades sin ánimo de lucro, autónomos/as, sociedades laborales o cooperativas y las comunidades de bienes

Hasta el 31 de enero de 2025

+información

A.D.I. el Zancarrón

Pincha encima para seguirnos en:



BOLETINES INFORMATIVOS

SUBVENCIONES

Del 15 al 22 de enero de 2025

NUEVAS

DUDA/CONSULTA 620 612 464

SUBVENCIONES PARA LA FINANCIACIÓN DE PLANES DE FORMACIÓN PARA LA MEJORA DEL DIÁLOGO SOCIAL Y LA NEGOCIACIÓN COLECTIVA

Destinatarios

Organizaciones sindicales y empresariales

Hasta el 6 de febrero de 2025

+información

BOLETINES INFORMATIVOS

SUBVENCIONES

Del 15 al 22 de enero de 2025

NUEVAS

DUDA/CONSULTA 620 612 464

AYUDAS PARA LA CONTRATACIÓN INDEFINIDA

- **Destinatarios**

Empresas, entidades sin ánimo de lucro, autónomos/as, sociedades laborales o cooperativas y las comunidades de bienes

Hasta el 30 de noviembre de 2025

+información



A.D.I. el Zancarrón

Pincha encima para seguirnos en:

BOLETINES INFORMATIVOS

SUBVENCIONES

Del 15 al 22 de enero de 2025

NUEVAS

DUDA/CONSULTA 620 612 464

SUBVENCIÓN PARA LA REALIZACIÓN DE REALIZACIÓN DE ACCIONES DE FORMACIÓN EN CAPACIDADES DIGITALES, DIRIGIDA PREFERENTEMENTE A MUJERES DEL ÁMBITO RURAL

- **Destinatarios**

Entidades y centros de formación, acreditados/inscritos en el Registro Estatal de Entidades de Formación

Hasta el 9 de marzo de 2025

+información

A.D.I. el Zancarrón

Pincha encima para seguirnos en:

BOLETINES INFORMATIVOS

SUBVENCIONES

Del 15 al 22 de enero de 2025

VIGENTES

DUDA/CONSULTA 620 612 464

SUBVENCIONES A CONTRATOS PROGRAMA DE FORMACIÓN RETO-D PARA ENSEÑANZAS NO OBLIGATORIAS EN LAS ZONAS ESCASAMENTE POBLADAS O EN RIESGO DE DESPOBLACIÓN

Requisitos

1. Haber formalizado un préstamo con entidad de crédito destinado al pago de gastos derivados de la realización de los estudios

2. Matricularse en FP o estudios universitarios y estancia en zonas escasamente pobladas para su desarrollo

Pendiente

+información



A.D.I. el Zancarrón

Pincha encima para seguirnos en:

BOLETINES INFORMATIVOS

SUBVENCIONES

Del 15 al 22 de enero de 2025

VIGENTES

DUDA/CONSULTA 620 612 464

SUBVENCIÓN PARA LA REALIZACIÓN DE ACCIONES DE FORMACIÓN PROFESIONAL PARA EL EMPLEO DIRIGIDAS A PERSONAS TRABAJADORAS DESEMPLEADAS (MODALIDAD II), CON COMPROMISO DE CONTRATACIÓN

- **Destinatarios: entidades de formación públicas o privadas**
- **Cuantía total: 2.531.000,00 €/2025 y 236.000,00 €/2026**

Hasta el 30 de noviembre de 2025

+información



A.D.I. el Zancarrón

Pincha encima para seguirnos en:

BOLETINES INFORMATIVOS

SUBVENCIONES

Del 15 al 22 de enero de 2025

VIGENTES

DUDA/CONSULTA 620 612 464

SUBVENCIONES A ENTIDADES SIN ÁNIMO DE LUCRO PARA LA REALIZACIÓN DE PROGRAMAS DE PROMOCIÓN, PREVENCIÓN Y ATENCIÓN DE PROBLEMAS DE SALUD MENTAL

Cuantía máx subvencionable

- 55.000 €/entidad

Programas objeto de subvención

- De prevención, información, acompañamiento y promoción de hábitos saludables

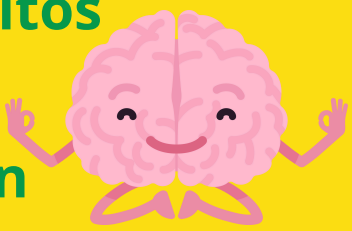

Criterios de valoración

- Escala de 0 a 100

Hasta el 28 de enero de 2025

+información

A.D.I. el Zancarrón

Pincha encima para seguirnos en:

BOLETINES INFORMATIVOS
SUBVENCIONES

Del 15 al 22 de enero de 2025

VIGENTES

DUDA/CONSULTA 620 612 464

SUBVENCIÓN PARA LA FINANCIACIÓN DE PROYECTOS DE INCLUSIÓN SOCIAL DEL SISTEMA PÚBLICO DE SERVICIOS SOCIALES CON CARÁCTER PLURIANUAL

Entidades beneficiarias
1. Asociaciones y fundaciones
2. Universidades
3. Instituciones científicas

Documentos a presentar

- Solicitud + formulario proyecto

Cuantía máx.
- 1.000.000 €/regional y 200.000 €/provincial

Hasta el 29 de enero de 2025

+información

A.D.I. el Zancarrón

Pincha encima para seguirnos en:

BOLETINES INFORMATIVOS

SUBVENCIONES

Del 15 al 22 de enero de 2025

VIGENTES

DUDA/CONSULTA 620 612 464

SUBVENCIONES PARA EL DESARROLLO DE PROYECTOS EN MATERIA DE CONSUMO RESPONSABLE REALIZADOS POR ENTIDADES SIN ÁNIMO DE LUCRO

Importe máx/ implantación:
- local: hasta 2.000 €
-agrupación de municipios: hasta 5.000 €
- regional: hasta 10.000 €

Criterios selectivos
a) Experiencia acreditada(12 puntos)
b) Por la implementación territorial(12 puntos)
c) Por la adecuación del proyecto presentado en relación a su contenido y calidad (36 puntos)

Hasta el 27 de enero de 2025

+información

A.D.I. el Zancarrón

Pincha encima para seguirnos en:

BOLETINES INFORMATIVOS

SUBVENCIONES

Del 15 al 22 de enero de 2025

VIGENTES

DUDA/CONSULTA 620 612 464

AYUDAS A LA ACTIVIDAD SINDICAL

- 1.000.000 € a repartir entre las seleccionadas
- Criterios se valoración: % representatividad

Hasta el 3 de febrero de 2025

+información



A.D.I. el Zancarrón

Pincha encima para seguirnos en:

BOLETINES INFORMATIVOS

SUBVENCIONES

Del 15 al 22 de enero de 2025

DUDA/CONSULTA 620 612 464

VIGENTES

SUBVENCIONES AUMENTO DE LA OFERTA DE VIVIENDA RURAL EN NÚCLEOS DE POBLACIÓN EN RIESGO, INTENSA O EXTREMA DESPOBLACIÓN

a) Las personas físicas o jurídicas propietarias de viviendas
b) Las entidades locales

Hasta el 28 de noviembre de 2025

+información



A.D.I. el Zancarrón

Pincha encima para seguirnos en:

BOLETINES INFORMATIVOS

SUBVENCIONES

Del 15 al 22 de enero de 2025

VIGENTES

DUDA/CONSULTA 620 612 464

SUBVENCIONES AL FOMENTO DE RAZAS AUTÓCTONAS ESPAÑOLAS

- Organizaciones o asociaciones de ganaderos

Hasta el 23 de enero de 2025



+información

INVERSIONES EN TRANSFORMACIÓN, COMERCIALIZACIÓN, O DESARROLLO DE NUEVOS PRODUCTOS AGRÍCOLAS Y ALIMENTARIOS, Y AL FOMENTO DE LA CALIDAD AGROALIMENTARIA

Pdte





+información

A.D.I. el Zancarrón

Pincha encima para seguirnos en:



BOLETINES INFORMATIVOS

SUBVENCIONES

Del 15 al 22 de enero de 2025

VIGENTES

DUDA/CONSULTA 620 612 464

AYUDAS A LOS GASTOS CORRIENTES DE FEDERACIONES Y ASOCIACIONES DE EMPRESARIOS DE TRANSPORTE DE MERCANCÍAS

- 40 % gastos (máx 12.500 €)

Hasta el 1 de abril de 2025



+información

AYUDAS DE EMERGENCIA SOCIAL EN CASTILLA-LA MANCHA

Hasta final de ejercicio o agotamiento de crédito



+información

A.D.I. el Zancarrón

Pincha encima para seguirnos en:

BOLETINES INFORMATIVOS

SUBVENCIONES

Del 15 al 22 de enero de 2025

VIGENTES

DUDA/CONSULTA 620 612 464

SUBVENCIONES A ENTIDADES PARA EL DESARROLLO Y MANTENIMIENTO DE PROGRAMAS Y SERVICIOS DE ATENCIÓN A PERSONAS MAYORES

- Entidades privadas de iniciativa social y universidades públicas
- Hasta 2.000.000 €/proyecto
-

Hasta el 16 de enero de 2025

+información



A.D.I. el Zancarrón

Pincha encima para seguirnos en:

BOLETINES INFORMATIVOS

SUBVENCIONES

Del 15 al 22 de enero de 2025

DUDA/CONSULTA 620 612 464

VIGENTES

PROCEDIMIENTOS DE RENOVACIÓN Y DE RENOVACIÓN EXCEPCIONAL AYUDAS DEL INGRESO MÍNIMO DE SOLIDARIDAD



- **6300 € anuales/miembro**

Fin agotamiento crédito/fin ejercicio

+información

A.D.I. el Zancarrón

Pincha encima para seguirnos en:



BOLETINES INFORMATIVOS

SUBVENCIONES

Del 15 al 22 de enero de 2025

DUDA/CONSULTA 620 612 464

SUBVENCIONES A LA LECTURA Y LAS LETRAS ESPAÑOLAS

- Concurrencia competitiva
- Entidades sin ánimo de lucro
- Ayuntamientos
- Empresas privadas

Hasta el 27 de enero de 2025

+información



A.D.I. el Zancarrón

Pincha encima para seguirnos en:



BOLETINES INFORMATIVOS

SUBVENCIONES

Del 15 al 22 de enero de 2025

DUDA/CONSULTA 620 612 464

AYUDAS A LA TRANSFORMACIÓN DIGITAL DE LOS SECTORES PRODUCTIVOS ESTRATÉGICOS MEDIANTE EL DESARROLLO DE PRODUCTOS Y SERVICIOS TECNOLÓGICOS PARA ESPACIOS DE DATOS

- **300.000-1.000.000 €/proyecto**

Hasta el 31 de enero de 2025

+información

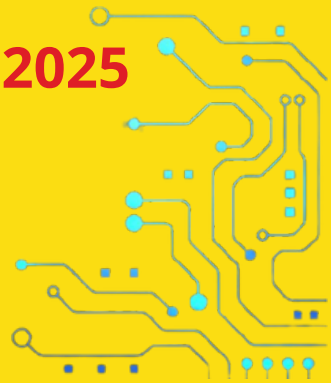

A.D.I. el Zancarrón

Pincha encima para seguirnos en:

BOLETINES INFORMATIVOS

SUBVENCIONES

Del 15 al 22 de enero de 2025

DUDA/CONSULTA 620 612 464

AYUDAS AL ESTABLECIMIENTO DE JÓVENES A LA AGRICULTURA Y A LAS INVERSIONES PARA LA MEJORA Y/O MODERNIZACIÓN EN EXPLOTACIONES AGRÍCOLAS Y GANADERAS DE LOS JÓVENES

- **40% de la inversión financiable- hasta 90 %**

Hasta el 3 de marzo de 2025

+información



A.D.I. el Zancarrón

Pincha encima para seguirnos en:

BOLETINES INFORMATIVOS

SUBVENCIONES

Del 15 al 22 de enero de 2025

DUDA/CONSULTA 620 612 464

AYUDAS PARA LA PARTICIPACIÓN AGRUPADA EN LA FERIA WORKSPACE DESIGN SHOW

- Alquiler espacio:
- Decoración: 85 libras/m2
- Londres, 26-27 febrero
- Sector: fabricación muebles

Hasta el 21 de enero de 2025

+información



A.D.I. el Zancarrón

Pincha encima para seguirnos en:

BOLETINES INFORMATIVOS

SUBVENCIONES

Del 15 al 22 de enero de 2025

VIGENTES

DUDA/CONSULTA 620 612 464

AYUDAS PARA LA PARTICIPACIÓN EN EL STAND DE LA FERIA AGROALIMENTARIA SALÓN GOURMETS 2025



- 440 €/m2
- Madrid del 7 al 10 de abril de 2025

Hasta el 17 de enero de 2025

+información



A.D.I. el Zancarrón

Pincha encima para seguirnos en:

BOLETINES INFORMATIVOS

SUBVENCIONES

Del 15 al 22 de enero de 2025

DUDA/CONSULTA 620 612 464

SUBVENCIONES PROGRAMA CONOCE CASTILLA-LA MANCHA 2025



- **Promoción de viajes turísticos**
- **Dirigido a: asociaciones, fundaciones de naturaleza privada de ámbito: educativo/juvenil/mujeres/ discapacitados**
- **Máx. 2000 €/proyecto (coste subvencionable: 55%-100%)**

Hasta el 17 de enero de 2025

+información

A.D.I. el Zancarrón

Pincha encima para seguirnos en:

BOLETINES INFORMATIVOS

SUBVENCIONES

Del 15 al 22 de enero de 2025

DUDA/CONSULTA 620 612 464

AYUDAS PARA LA ASISTENCIA A LA FERIA AGROALIMENTARIA WORLD OLIVE OIL EXHIBITION



- **35% Gastos de inscripción y ocupación de alquiler**
- **11 y 12 de marzo de 2025**
-
- **Empresas productoras de aceite de oliva CLM**

Hasta el 31 de enero de 2025

+información

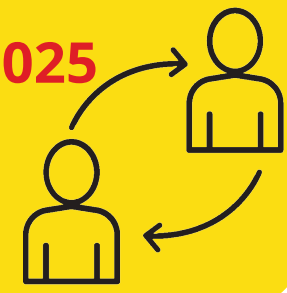

A.D.I. el Zancarrón

Pincha encima para seguirnos en:

BOLETINES INFORMATIVOS

SUBVENCIONES

Del 15 al 22 de enero de 2025

DUDA/CONSULTA 620 612 464

SUBVENCIONES A ENTIDADES LOCALES EN LA ATENCIÓN A LAS PERSONAS CON DISCAPACIDAD INTELECTUAL



- **1 MILL/proyecto**
- **Mantenimiento de centros de atención de personas con discapacidad intelectual**

Hasta el 26 de enero de 2025

+información

A.D.I. el Zancarrón

Pincha encima para seguirnos en:



BOLETINES INFORMATIVOS

SUBVENCIONES

Del 15 al 22 de enero de 2025

DUDA/CONSULTA 620 612 464

ERASMUS +

Hasta el 5 de marzo de 2025

+información



RURACTIVE para innovadores

Hasta el 5 de febrero de 2025

+información



SUBVENCIONES DIRIGIDAS A LA ADQUISICIÓN DE VEHÍCULOS NUEVOS 0 EMISIONES, INSTALACIÓN DE SUS PUNTOS DE RECARGA Y PROVISIÓN DE EQUIPAMIENTO DEPORTIVO Y DE OCIO

Hasta el 23 de enero de 2025

+información



A.D.I. el Zancarrón

Pincha encima para seguirnos en:

BOLETINES INFORMATIVOS

SUBVENCIONES

Del 15 al 22 de enero de 2025

CUALQUIER DUDA/CONSULTA 620 612 464

BONO ALQUILER JOVEN

Hasta el 15 de enero de 2025

+información



AYUDAS A PYMES AGROALIMENTARIAS. CREACIÓN DE COMUNIDADES DE ENERGÍAS REMOVABLES

Hasta el 20 de febrero de 2025

+información

A.D.I. el Zancarrón

Pincha encima para seguirnos en:

BOLETINES INFORMATIVOS

SUBVENCIONES

Del 8 al 15 de enero de 2025

AYUDAS PARA LA PARTICIPACIÓN AGRUPADA EN LA FERIA METALMECÁNICA, MAQUINAS-HERRAMIENTA Y TECNOLOGÍA PARA
Manufactura TECMA 2025 - Ciudad de México (MÉXICO) - Del 18 al 20 de marzo de 2025

Hasta el 18 de febrero de 2025

+información



AYUDAS PARA LA PARTICIPACIÓN AGRUPADA EN LA FERIA DEL SECTOR INDUSTRIAL GLOBAL INDUSTRIE 2025 - LYON (FRANCIA) - DEL 11 AL 14 DE MARZO DE 2025

Hasta el 11 de febrero de 2025

+información



